

Juli

Samstag, 23. Juli, bis Samstag, 6. August

Kinder- und Jugendfreizeit auf der Nordseeinsel Ameland, für Kinder von 7 - 12 Jahren, Ansprechpartner Pater Georg Opraem, Pfarrbüro Sayn, Information: www.ameland-opraem.de

Samstag, 23. Juli, 18.00 Uhr

Vorabendmesse, mitgestaltet von den „Harvard Krokodilos“, Pfarrgemeinde Sayn

Sonntag, 24. Juli, 11.30 Uhr, Burg Sayn

Matinee der „Harvard Krokodilos“ zugunsten der Abtei Sayn, Förderkreis Abtei Sayn

August

Sonntag, 14. August, 11.15 Uhr

Festhochamt anlässlich des Patronatsfestes „Mariä Himmelfahrt“, Pfarrgemeinde Sayn

Donnerstag, 18. August *

Tagesfahrt in die Kaiserstadt Aachen, Förderkreis Abtei Sayn

Samstag, 20. August, 18.00 Uhr

Gottesdienst zum Schützenfest, Pfarrgemeinde Sayn, anschließend „Großer Zapfenstreich“ der Schützengesellschaft Sayn 1843 e.V.

Sonntag, 28. August, 10.00 Uhr

Festgottesdienst zum Piusfest, mitgestaltet vom Kirchenchor St. Marien, anschließend Pfarrfest in und vor dem Pfarrheim an der Abtei, Pfarrgemeinde Sayn

September

Sonntag, 4. September, 10.00 Uhr

Hochamt im Schlosspark anlässlich des Burgen- und Parkfestes, Pfarrgemeinde Sayn

Samstag, 17. September, 15.00 Uhr

Firngottesdienst mit Abt Benedikt Müntnich OSB, Maria Laach, Pfarreiengemeinschaft Sayn-Mülhofen

Mittwoch, 21. September *

Fahrt zu dem geschichtsträchtigen Weinort Ediger-Eller, Förderkreis Abtei Sayn

Samstag, 24. September *

Benefizlauf, zugunsten der Renovierung des Pfarrheimes in Sayn, Info: www.benefizlauf-sayn.de, Familie Sayn

Oktober

Sonntag, 2. Oktober, 11.15 Uhr

Hochamt zum Erntedankfest, mitgestaltet vom Männergesangsverein „MGV 1862 e.V.“ Pfarrgemeinde Sayn

November

Dienstag, 1. November, 11.15 Uhr, Allerheiligen

Festhochamt zu Allerheiligen, Pfarrgemeinde Sayn

Dienstag, 1. November, 14.30 Uhr, Allerheiligen

Andacht, anschließend Gräbersegnung, Pfarrgemeinde Sayn

Mittwoch, 2. November, 18.00 Uhr, Allerseelen

Messfeier zu Allerseelen in St. Clemens Mülhofen, Pfarreiengemeinschaft Sayn-Mülhofen

November

Donnerstag, 10. November, 16.30 Uhr

Martinszug der KITA „Im Prälatengarten“, Pfarrgemeinde Sayn

Freitag, 11. November, 18.00 Uhr

Martinszug von der Abtei durch Alt-Sayn zum Martinsfeuer im Prälatengarten, Familie Sayn

Freitag, 18. November, 19.00 Uhr

Konzert mit dem Polizeiorchester Rheinland-Pfalz zum 30-jährigen Jubiläum des Förderkreises Abtei Sayn, Förderkreis Abtei Sayn

Samstag, 19. November, 18.00 Uhr

Festgottesdienst zu Ehren der hl. Elisabeth als Dankamt zum 30-jährigen Bestehen des Förderkreises Abtei Sayn, anschließend Lichterprozession zur Schlosskapelle, Pfarrgemeinde Sayn

Samstag, 26. November, 18.00 Uhr

Vorabendmesse zum 1. Advent, mitgestaltet vom Kirchenchor St. Marien, Pfarrgemeinde Sayn

Dezember

Donnerstag, 1. Dezember, 15.00 Uhr

Adventskaffee in Schloss Sayn, Förderkreis Abtei Sayn

Sonntag, 11. Dezember, 17.00 Uhr, 3. Adventssonntag

Weihnachtsmusik am Simonsbrunnen mit dem „Musikverein 1949 Sayn e.V.“

Sonntag, 18. Dezember, 16.00 Uhr, 4. Adventssonntag

Weihnachtskonzert des Männergesangsvereins „MGV 1862 Sayn e.V.“, Pfarrgemeinde Sayn

Samstag, 24. Dezember, 21.30 Uhr, Heiligabend

Musikalische Vorfeier, anschließend feierliche Christmette, Pfarrgemeinde Sayn

Sonntag, 25. Dezember, 10.00 Uhr, Weihnachten

Festhochamt, Pfarrgemeinde Sayn

Samstag, 31. Dezember, 18.00 Uhr, Silvester

Jahresschlussmesse in St. Clemens, Mülhofen, für die Pfarreiengemeinschaft Sayn-Mülhofen

Samstag, 31. Dezember, 20.00 Uhr, Silvester

Silvesterkonzert, stimmungsvolle Barockmusik zum Jahresausklang, Pfarrgemeinde Sayn

Samstag, 31. Dezember, 23.40 Uhr, Silvester

Komplet in der Abteikirche, Pfarrgemeinde Sayn

▣ Nähere Angaben entnehmen Sie bitte der Tagespresse, dem Pfarrbrief, der Internetseite www.abtei-sayn.de oder unter Telefon:

0 26 22 - 27 46 (Pfarramt),

0 26 22 - 90 68 203 (Förderkreis),

0 26 22 - 90 23 66 (Familie Sayn)



Simonsschrein (Ausschnitt)

Foto Cäcilia Schabow

Termine rund um die Abtei Sayn



Februar bis Dezember 2011

Pfarrgemeinde Sayn · Familie Sayn · Förderkreis Abtei Sayn e.V.



Foto: Wilfried Mohr

Simonsschrein (um 1220), Abteikirche Sayn

Die Abtei Sayn im Kulturpark Sayn, einem der ausgezeichneten Meisterwerke der Region.

Ausgezeichnet als eines der BUGA-

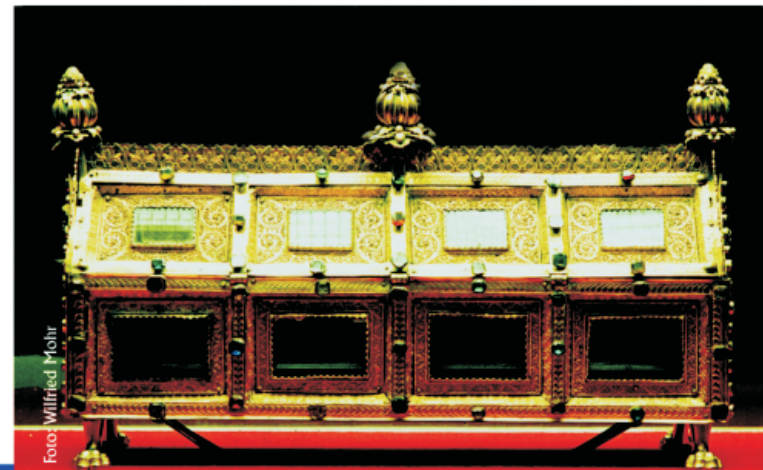
Meisterwerke
der Region
www.meisterwerke-der-region.de

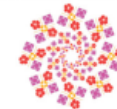

Bundsgartenschau 2011
Koblenz verwandelt

Ganzjährige regelmäßige Gottesdienste:

samstags	18.00 Uhr	Vorabendmesse in der Abteikirche
sonntags	11.15 Uhr	Hochamt in der Abteikirche
dienstags	18.00 Uhr	Abendmesse in der Schlosskapelle
mittwochs	8.00 Uhr	Messe in der Sebastianuskapelle
freitags	18.00 Uhr	Deutsche Vesper in der Abteikirche

Jeden 1. Mittwoch im Monat: 14.30 Uhr Seniorenmesse in der Abteikirche, anschließend gemeinsames Kaffeetrinken

Zusätzlich ganzjährig:

montags	14.00 Uhr	Krabbelgruppe, Kinder bis 12 Monate, Info Frau Bettina Danne 02622 - 902328
montags	19.30 Uhr	Chorprobe Kirchenchor St. Marien, Pfarrheim an der Abtei
donnerstags	17.00 Uhr	Chorprobe Kinderchor „Abteimäuse“, Info Frau Annette Dilla 02622 - 929381
donnerstags	17.30 Uhr	Kungfu-Gruppe, Kinder ab 5 Jahre, Familie Sayn
donnerstags	18.40 Uhr	Kungfu-Gruppe, Kinder ab 9 Jahre, Familie Sayn

Februar

Sonntag, 6. Februar, 11.15 Uhr
Lichtmessgottesdienst mit Kerzenweihe, anschließend Blasiussegen, Pfarrgemeinde Sayn

Dienstag, 22. Februar, 20.00 Uhr
Bibelabend, Pfarrhaus Sayn, Familie Sayn

Freitag, 25. Februar, 18.30 Uhr
Jugenddisco im Pfarrheim mit DJ Dome, kostümiert, Familie Sayn

Sonntag, 27. Februar, 11.15 Uhr
Fastnachtsgottesdienst als Familiengottesdienst, Pfarreiengemeinschaft Sayn-Mülhofen

März

Aschermittwoch, 9. März, 18.00 Uhr
Aschermittwochsgottesdienst mit Austeilung des Aschenkreuzes, Pfarrgemeinde Sayn

Mittwoch, 16. März, 19.30 Uhr - 21.00 Uhr
„Die Kraft der Bewegung“, Gesundheitsübungen, Pfarrsaal Mülhofen, Familie Sayn

Mittwoch, 30. März, 19.30 Uhr - 21.00 Uhr
„Die Kraft der Bewegung“, Gesundheitsübungen, Pfarrsaal Mülhofen, Familie Sayn

April

Dienstag, 5. April, 20.00 Uhr
Bibelabend, Pfarrhaus Sayn, Familie Sayn

Freitag, 8. April, 19.00 Uhr
Kreuzweg in St. Clemens, Mülhofen, Pfarreiengemeinschaft Sayn-Mülhofen

Dienstag, 12. April, 19.00 Uhr
Bußandacht in St. Clemens, Mülhofen, Pfarreiengemeinschaft Sayn-Mülhofen

Mittwoch, 13. April, 19.30 Uhr - 21.00 Uhr
„Die Kraft der Bewegung“, Gesundheitsübungen, Pfarrsaal Mülhofen, Familie Sayn

Freitag, 15. April *
Besuch der Passionsspiele in Rieden, Eifel, Förderkreis Abtei Sayn

Samstag, 16. April, 18.00 Uhr
Vorabendmesse zum Palmsonntag mit Palmweihe im Kreuzgang, Pfarrgemeinde Sayn

Gründonnerstag, 21. April, 19.00 Uhr
Abendmahlfeier mit anschließender Anbetung, Pfarrgemeinde Sayn

Karfreitag, 22. April, 10.00 Uhr
Kinderkreuzweg von der Abtei durch Alt-Sayn, Pfarrgemeinde Sayn

Karfreitag, 22. April, 15.00 Uhr
Karfreitagssliturgie in St. Clemens, mitgestaltet vom Kirchenchor St. Marien, Pfarreiengemeinschaft Sayn-Mülhofen

Samstag, 23. April, 20.30 Uhr
Osternachtfeier mit anschließendem Osterfeuer im Prälatengarten, Pfarrgemeinde Sayn

Ostersonntag, 24. April, 10.00 Uhr
Festhochamt mit Segnung der Osterkerze und Taufwasserweihe, in St. Clemens, Pfarreiengemeinschaft Sayn-Mülhofen

Ostermontag, 25. April, 10.00 Uhr
Festhochamt für unsere beiden Pfarrgemeinden, der Kirchenchor St. Marien singt die „Missa brevis“ in C-Dur von Joh. Ernst Eberlin, Abteikirche

Mittwoch, 27. April, 19.30 Uhr - 21.00 Uhr
„Die Kraft der Bewegung“, Gesundheitsübungen, Pfarrsaal Mülhofen, Familie Sayn

Mai

Weißer Sonntag, 1. Mai, 11.15 Uhr
Erstkommunionfeier, Pfarrgemeinde Sayn

Weißer Sonntag, 1. Mai, 18.00 Uhr
Dankandacht für die Kommunionkinder, Pfarreiengemeinschaft Sayn-Mülhofen

Montag, 2. Mai, 10.00 Uhr
Dankmesse für die Kommunionkinder in St. Clemens, Mülhofen, Pfarreiengemeinschaft Sayn-Mülhofen

Samstag, 7. Mai, ab 14.00 Uhr
Muttertagswanderung, nur Väter und Kinder, Treffpunkt Abtei Sayn, Familie Sayn

Mai

Mittwoch, 11. Mai, 19.30 Uhr - 21.00 Uhr
„Die Kraft der Bewegung“, Gesundheitsübungen, Pfarrsaal Mülhofen, Familie Sayn

Sonntag, 22. Mai, 10.00 Uhr
Festgottesdienst zur Kirchweihe, mitgestaltet vom Kirchenchor St. Marien, Pfarrgemeinde Sayn

Mittwoch, 25. Mai, 19.30 Uhr - 21.00 Uhr
„Die Kraft der Bewegung“, Gesundheitsübungen, Pfarrsaal Mülhofen, Familie Sayn

Juni

Donnerstag, 2. Juni, 10.00 Uhr, Christi Himmelfahrt
Festgottesdienst zu Christi Himmelfahrt, anschließend Bewirtung durch den Männergesangverein „MGV 1862 Sayn e.V.“ am und im Pfarrheim an der Abtei, Pfarreiengemeinschaft Sayn-Mülhofen

Mittwoch, 8. Juni, 19.30 - 21.00 Uhr
„Die Kraft der Bewegung“, Gesundheitsübungen, Pfarrsaal Mülhofen, Familie Sayn

Samstag, 11. Juni, 18.00 Uhr
Festgottesdienst zu Pfingsten (Vorabendmesse), Pfarreiengemeinschaft Sayn-Mülhofen, Abteikirche

Pfingstsonntag, 12. Juni, 10.00 Uhr
Festgottesdienst zu Pfingsten in St. Clemens, Mülhofen, Pfarreiengemeinschaft Sayn-Mülhofen

Pfingstmontag, 13. Juni, 10.00 Uhr
Pontifikalamt zu Ehren des Hl. Norbert mit Abt Albert Dölken OPraem, mitgestaltet vom Kirchenchor St. Marien, Pfarrgemeinde Sayn

Donnerstag, 16. Juni *
Tagesfahrt in die Bäderstadt Bad Nauheim und zur Rosenblüte nach Steinfurth, Förderkreis Abtei Sayn

Samstag, 18. Juni, 18.00 Uhr
Vorabendmesse, mitgestaltet vom Kirchenchor St. Dionysius, Duisburg-Walsum, anschließend Chorkonzert des Kirchenchors St. Dionysius, Pfarrgemeinde Sayn

Sonntag, 19. Juni, 11.15 Uhr
Hochamt, mitgestaltet vom Kirchenchor St. Cäcilia, Mainz-Hechtsheim, Pfarrgemeinde Sayn

Sonntag, 19. Juni, 17.00 Uhr
Sommerkonzert mit dem „Musikverein 1949 Sayn e.V.“ im Kreuzgang

Mittwoch, 22. Juni, 19.30 - 21.00 Uhr
„Die Kraft der Bewegung“, Gesundheitsübungen, Pfarrsaal Mülhofen, Familie Sayn

Donnerstag, 23. Juni, 10.00 Uhr, Fronleichnam
Fronleichnamsgottesdienst im Schlosspark mit anschließender Prozession zur Abteikirche, danach Platzkonzert und Bewirtung durch den „Musikverein 1949 Sayn e.V.“ am und im Pfarrheim an der Abtei, Pfarreiengem. Sayn-Mülhofen

Sonntag, 26. Juni, 16.00 Uhr
„In Sayn beim Wein“, Kreuzgangkonzert mit dem Männergesangverein „MGV 1862 Sayn e.V.“, Pfarrgemeinde Sayn

**Seelsorgeeinheit Maria Himmelfahrt (Sayn) und
St. Clemens Maria Hofbauer (Mülhofen)**

Abteistr. 132, 56170 Bendorf-Sayn, Tel. 02622/2746, Fax 02622/905726

Clemens-Maria-Hofbauer-Str. 5, 56170 Bendorf-Mülhofen, Tel. 02622/2382, Fax 02622/887047

E-Mail: st-clemens-muelhofen@web.de

Pater Thomas Lüke Tel.-Nr.: 02622/905718

E-Mail: thomas@abtei-hamborn.de

Pfarrbüro

Das Pfarrbüro für Sayn und Mülhofen ist

dienstags und mittwochs von 10.00 Uhr bis 11.30 Uhr im Pfarrhaus zu Mülhofen

und montags, donnerstags und freitags von 10.00 Uhr bis 11.30 Uhr im Pfarrhaus in Sayn geöffnet.

Messintentionen können für die hl. Messen an Werktagen und

für die hl. Ämter an Sonn- und Feiertagen einschließlich der Vorabendgottesdienste

im Pfarrbüro oder nach den Gottesdiensten angegeben werden.

Regelmäßige Gruppentermine und Veranstaltungen:

KIRCHENCHOR SANKT MARIEN DER ABTEIKIRCHE ZU SAYN:

Der Kirchenchor Sankt Marien der Abteikirche Sayn probt montags von 19.30 Uhr bis 21.00 Uhr im Pfarrheim neben der Abteikirche. Interessierte Sängerinnen und Sänger sind herzlich willkommen. Nähere Informationen zum Chor erhalten Sie von unserer Vorsitzenden Andrea Oster (Tel. 02622 - 4144).

KIRCHENCHOR Mülhofen: Probentermin montags um 18.30 Uhr im Pfarrheim.

Leitung: Herr Brügel.

Interessenten sind herzlich willkommen.

MUTTER-KIND-GRUPPEN in Sayn:

Montags von 10.00 - 11.30 Uhr, für Kinder von 12 bis 24 Monaten.

Leitung: Frau Marianne Berger (02622/16685)

Dienstags und donnerstags von 08.30 bis 11.30 Uhr, Betreuung von Kleinkindern ab 18 Monaten. Leitung: Frau Esther Vogt-Hoffmann (0261/6679878).

Die Mutter-Kind-Gruppen finden in der Turnhalle des Don Bosco Hauses, Koblenz-Olper-Str. 39, statt und werden im Rahmen der kath. Erwachsenenbildung (Regionalbildungswerk Koblenz) durchgeführt.

Sayn

Kinderchor "Abteimäuse"

Der Kinderchor „Die Abteimäuse“ trifft sich donnerstags um 16.45 Uhr.

Alle Kinder ab 6 Jahren sind herzlich willkommen! Informationen bei Annette Dilla, Tel: 929381.